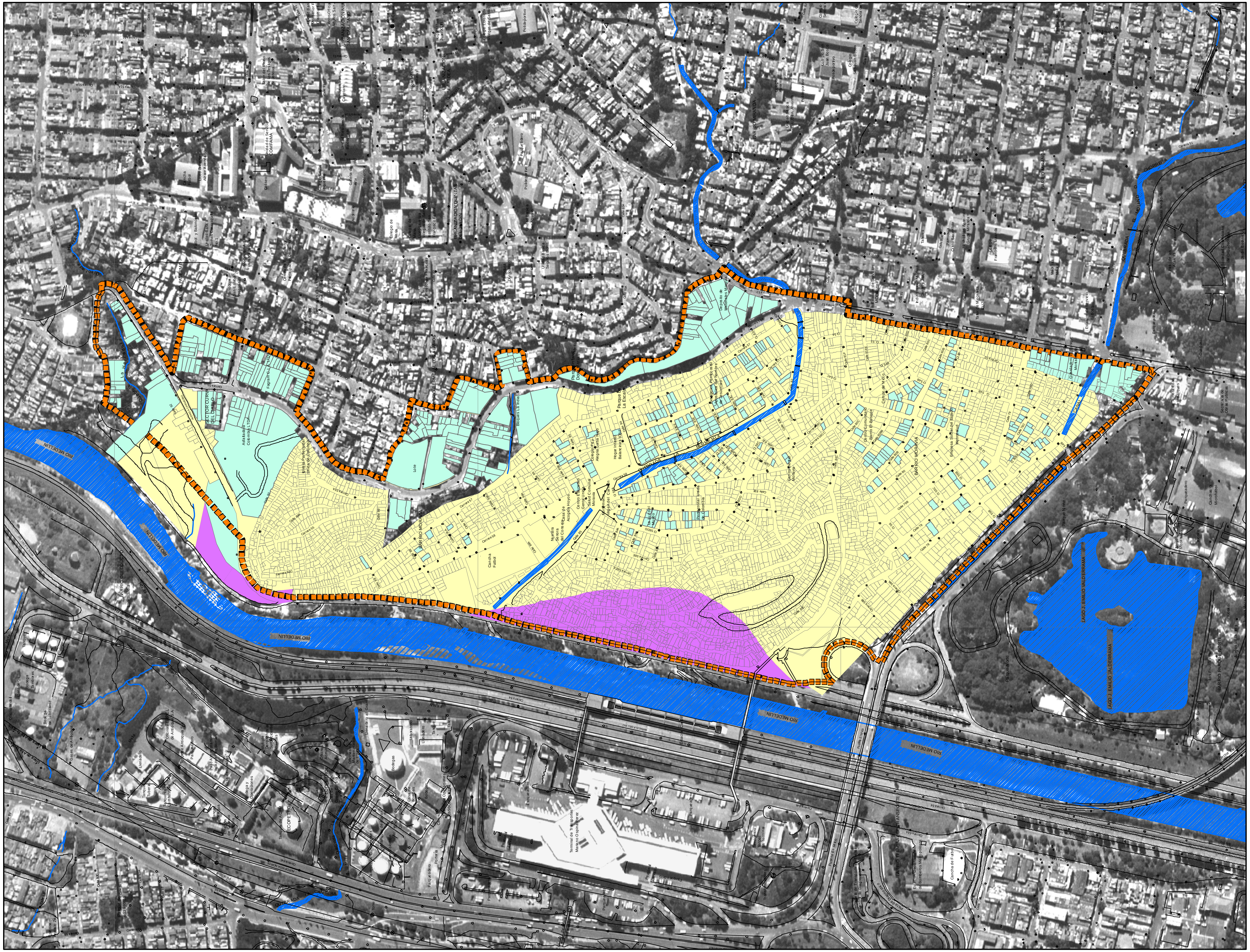

Alcaldía de Medellín
Compromiso de toda la ciudadanía

MUNICIPIO DE MEDELLÍN
DEPARTAMENTO ADMINISTRATIVO
DE PLANEACIÓN

PLAN PARCIAL DE MEJORAMIENTO INTEGRAL DEL BARRIO MORAVIA

DESCRIPCIÓN:

ESTRUCTURA TENENCIA DE LA TIERRA
LOTES DE MAYOR EXTENSIÓN

CONVENCIONES:

Lotes de Mayor Extensión

- Municipio de Medellin
- MASA
- Privados
- ÁREA DE PLANEAMIENTO
- HIDROGRAFÍA
- DIVISIÓN PREDIAL

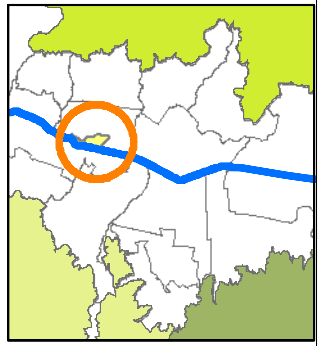

FUENTE DE INFORMACIÓN:

ACTUALIZACIÓN CATASTRAL 2004
PLANOS DEL PLAN DE ORDENAMIENTO TERRITORIAL, ACUERDO 62 DE 1999, HOMOLOGADOS A LA BASE CARTOGRAFICA SIGAME 1998,
ORTOFOTOS URBANAS
CARTOGRAFIA SIGAME, GENERALIZADA 1:2000

ELABORO: DEPARTAMENTO ADMINISTRATIVO DE PLANEACIÓN
UNIDAD DE ASENTAMIENTOS EN DESARROLLO Y VIVIENDA

PROCESO: FORMULACIÓN PLAN PARCIAL DE MORAVIA

FECHA: ABRIL DE 2006

ESCALA: 1:5.000

I 2/24

0 1.225 2.450 4.900 7.350 9.800 Meters